FESTIVAL DE TURISMO DE SANTA CATARINA 2021

2021

Festur.SC

FESTIVAL DE TURISMO DE SANTA CATARINA

FLORIANÓPOLIS, 19 A 21 DE AGOSTO DE 2021

Centro de Eventos
Luiz Henrique da Silveira

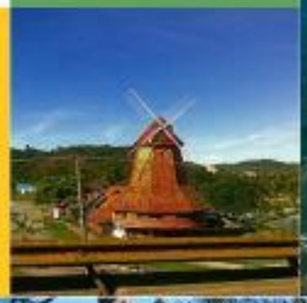

FESTIVAL DE TURISMO DE SANTA CATARINA 2021

O EVENTO

2021 Festur.SC
FESTIVAL DE TURISMO DE SANTA CATARINA
FLORIANÓPOLIS, 19 A 21 DE AGOSTO DE 2021

O Brasil é mundialmente conhecido pelas suas belezas naturais e pelo potencial turístico decorrente, bem como pela sua infraestrutura turística de altíssima qualidade, fundamental para a economia de diversas regiões.

Dentro desse contexto Santa Catarina, destaca-se por ser um estado com mais de 500 quilômetros de praias, emoldurados por lagoas e a exuberante Mata Atlântica recebem visitantes do mundo todo. No inverno, a Serra é o destino de quem busca um retiro para aproveitar o frio. Há, ainda, opções como o Vale Europeu e o Caminho dos Príncipes, que resgatam as tradições dos primeiros imigrantes do Estado, rios e montanhas onde os mais corajosos podem se aventurar em esportes radicais. E, também, águas termais e o Parque Beto Carrero World, o maior parque temático da América Latina.

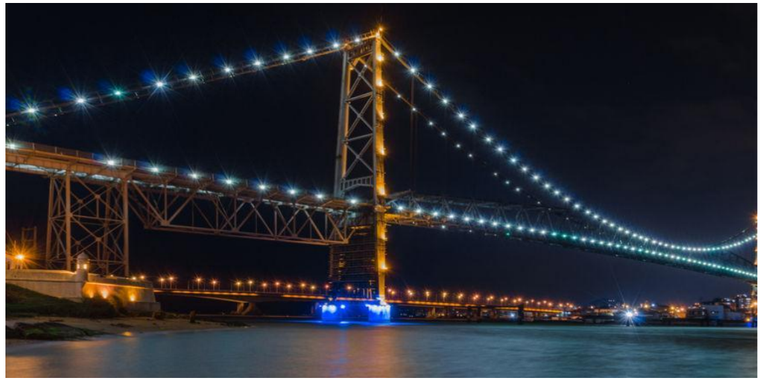

Opções como estas fazem o turismo catarinense ser reconhecido nacional e internacionalmente. A Capital Florianópolis é hoje um dos principais destinos turísticos do Brasil, com opções de praias tanto para quem gosta da agitação da vida moderna quanto para aqueles que buscam a tranquilidade de comunidades do interior. No Vale do Itajaí, cidades como Blumenau, Brusque e Pomerode preservam a cultura e as tradições dos imigrantes que colonizaram a região. É no Vale, também, que se concentram os principais eventos do Circuito de Festas de Outubro, liderado pela Oktoberfest, de Blumenau. Em Joinville, o Caminho dos Príncipes é outro roteiro que oferece um resgate dos costumes dos primeiros imigrantes.

FESTIVAL DE TURISMO DE SANTA CATARINA 2021

2021 Festur.SC
FESTIVAL DE TURISMO
DE SANTA CATARINA
FLORIANÓPOLIS, 19 A 21 DE AGOSTO DE 2021

O EVENTO

Santa Catarina também é uma boa opção para quem gosta de adrenalina e do contato com a natureza. A diversidade geográfica do Estado, aliada a uma cobertura vegetal rica e preservada, garante aos adeptos do ecoturismo opções como mergulho, vôo-livre, trekking, montanhismo, canoagem e rapel.

Essa diversidade de cenários faz com que o turismo responda por 12,5% do PIB catarinense. E pensando na representatividade do turismo no estado, bem como seu potencial de crescimento, surgiu a demanda de mostrar de forma mais efetiva todo o potencial do estado através de uma feira de turismo, o FESTUR SC, aliado a inovação tecnológica e inspirada nas maiores feiras de turismo do mundo.

Fonte: https://www.sc.gov.br/conhecasc/turismo - Visitado em: 28/9/21.

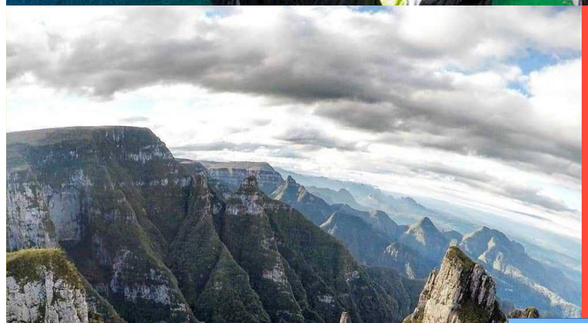

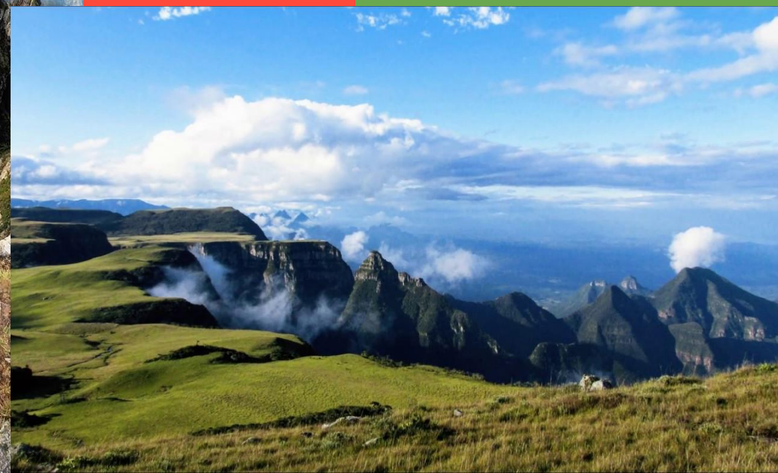

FESTIVAL DE TURISMO DE SANTA CATARINA 2021

PÚBLICO ALVO

2021 Festur.SC
FESTIVAL DE TURISMO
DE SANTA CATARINA
FLORIANÓPOLIS, 19 A 21 DE AGOSTO DE 2021

Expectativa de público:

Mais de 1500 participantes

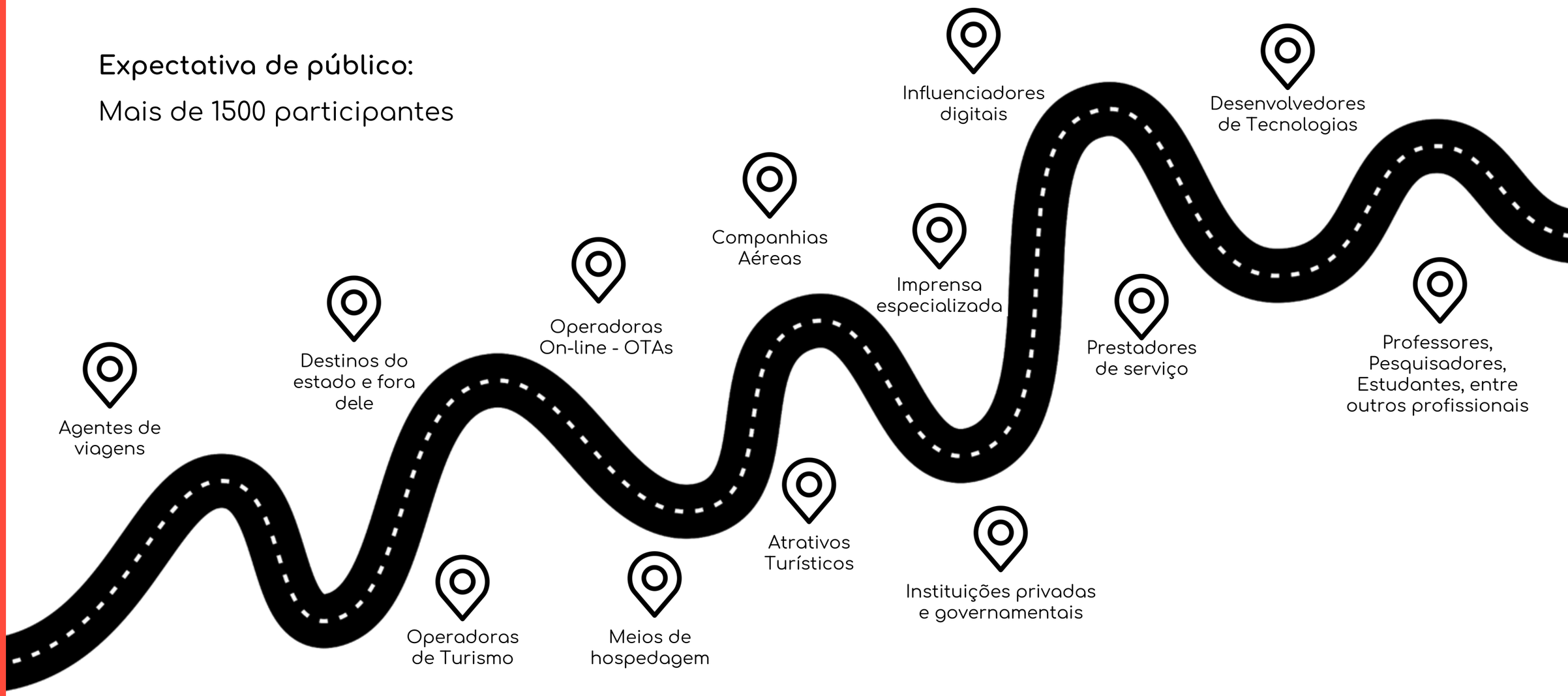

PARTICIPAÇÃO DA TRÍPLICE-HÉLICE

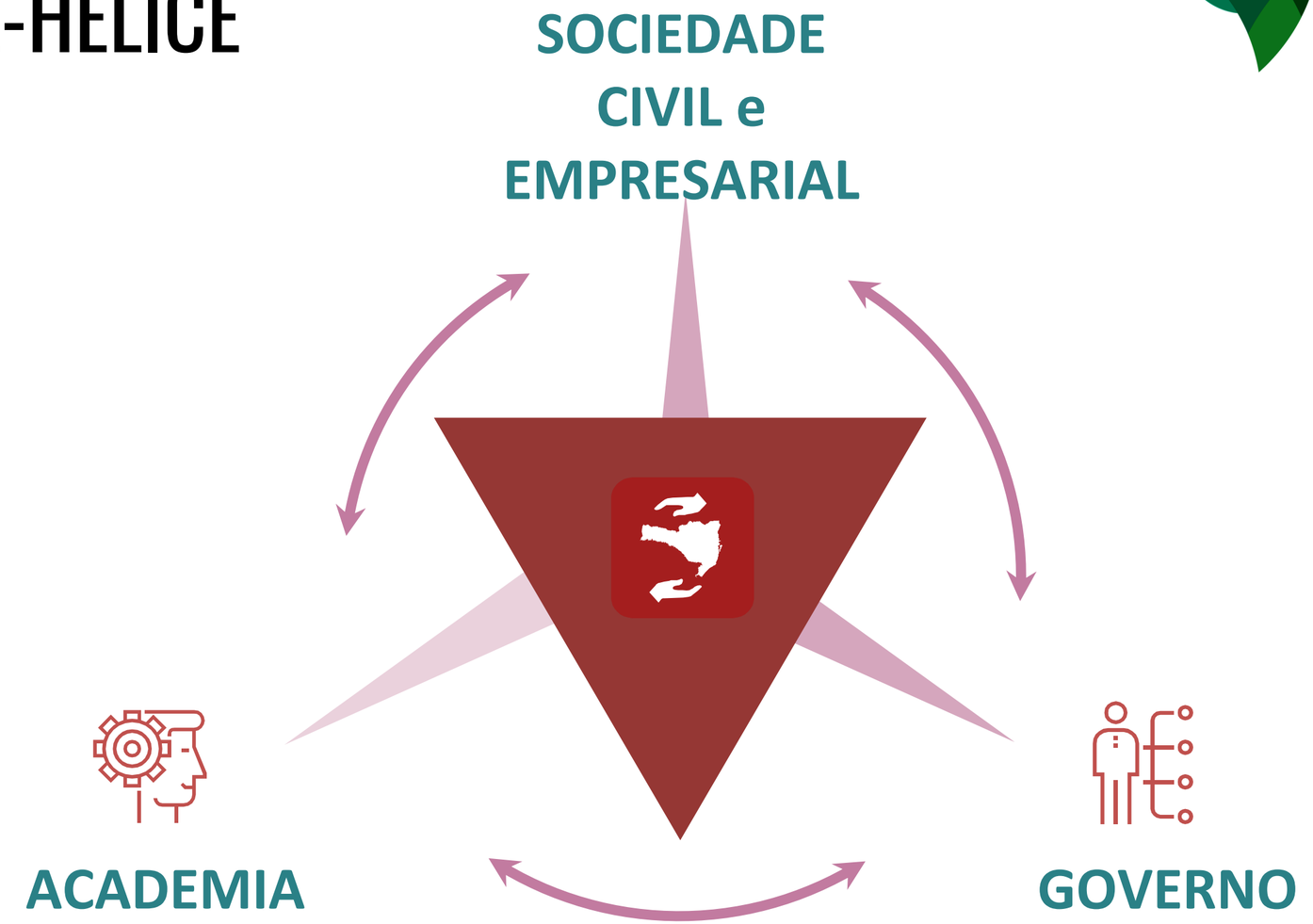

FESTIVAL DE TURISMO DE SANTA CATARINA 2021

2021 Festur.SC
FESTIVAL DE TURISMO
DE SANTA CATARINA
FLORIANÓPOLIS, 19 A 21 DE AGOSTO DE 2021

PROGRAMAÇÃO

- PALESTRAS COM RENOMADOS PROFISSIONAIS DO SETOR;
- MESAS-REDONDA;
- REUNIÕES SETORIAIS;
- RODADAS DE NEGÓCIO;
- APRESENTAÇÃO DO POTENCIAL DAS 13 REGIÕES TURÍSTICAS DO ESTADO;
- APRESENTAÇÕES CULTURAIS;
- MOSTRA GASTRONÔMICA TÍPICA DE TODO AS REGIÕES DO ESTADO;
- FEIRA DE PRODUTOS E SERVIÇOS.

FESTIVAL DE TURISMO DE SANTA CATARINA 2021

OBJETIVOS DO EVENTO

Evidenciar o potencial turístico do estado de Santa Catarina e do Brasil

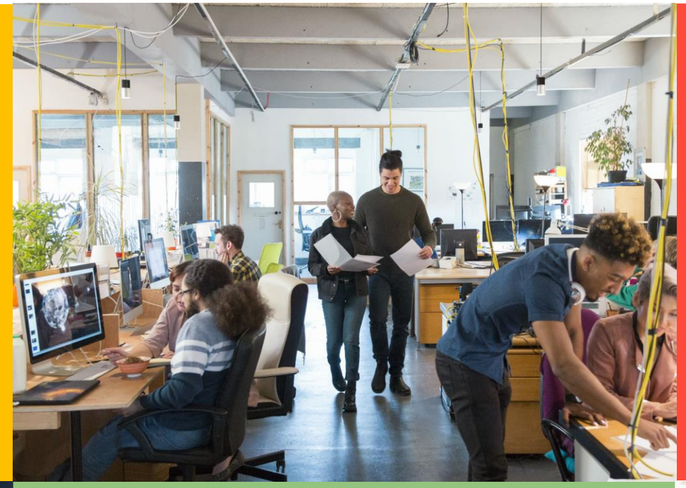

Trazer as inovações tecnológicas que o vale do silício brasileiro e o estado como um todo dispõe

Promover a geração de novos negócios

FESTIVAL DE TURISMO DE SANTA CATARINA 2021

FESTUR-SC E O COMPROMISSO COM A AGENDA 2030 - (ODS)

Festur.SC 2021
FESTIVAL DE TURISMO DE SANTA CATARINA
FLORIANÓPOLIS, 19 A 21 DE AGOSTO DE 2021

Os Objetivos de Desenvolvimento Sustentável (ODS) definem as prioridades e aspirações de desenvolvimento sustentável global para 2030, e buscam mobilizar os esforços globais ao redor de uma série comum de objetivos e metas.

Os ODS exigem uma ação mundial entre os governos, as empresas e a sociedade civil para acabar com a pobreza e criar uma vida com dignidade e oportunidades para todos, considerando os limites do planeta.

O turismo precisa atuar de forma consciente para cumprir sua parte. Por isso defendemos a partilha de responsabilidades entre os setores públicos, privados e sociedade civil, buscando soluções inovadores para um desafio que só pode ser atingido em conjunto.

Objetivos de Desenvolvimento Sustentável

FESTIVAL DE TURISMO DE SANTA CATARINA 2021

Florianópolis

A cidade sede do evento

- Possui mais de 42 praias, inúmeros parques, reservas naturais, praças, lagoas e dunas.
- Uma cidade moderna e cosmopolita, onde o novo e o antigo convivem harmoniosamente, quer nos balneários agitados, quer nas pacatas vilas de pescadores;
- Bem servida de bons hotéis e inúmeros restaurantes que oferecem uma gastronomia diferenciada.
- Florianópolis é considerada o vale do silício no Brasil, pois possui um dos principais polos tecnológicos do país com pelo menos 900 empresas do setor de TI.

FESTIVAL DE TURISMO DE SANTA CATARINA 2021

CENTRO DE EVENTOS
Luiz Henrique da Silveira

Localizado dentro do Sapiens Parque, o Centro de Eventos Governador Luiz Henrique da Silveira, em Canasvieiras, está a menos de 7km de Jurerê Internacional, uma das praias mais badaladas de Florianópolis. O espaço tem estrutura completa e recebe eventos de grande porte durante todo o ano.

Com área total de 44.000 m2 o CELHS possui espaço ideal no térreo para feiras e exposições. No piso superior podem ser recebidos com total conforto congressos, workshops, convenções, palestras e shows.

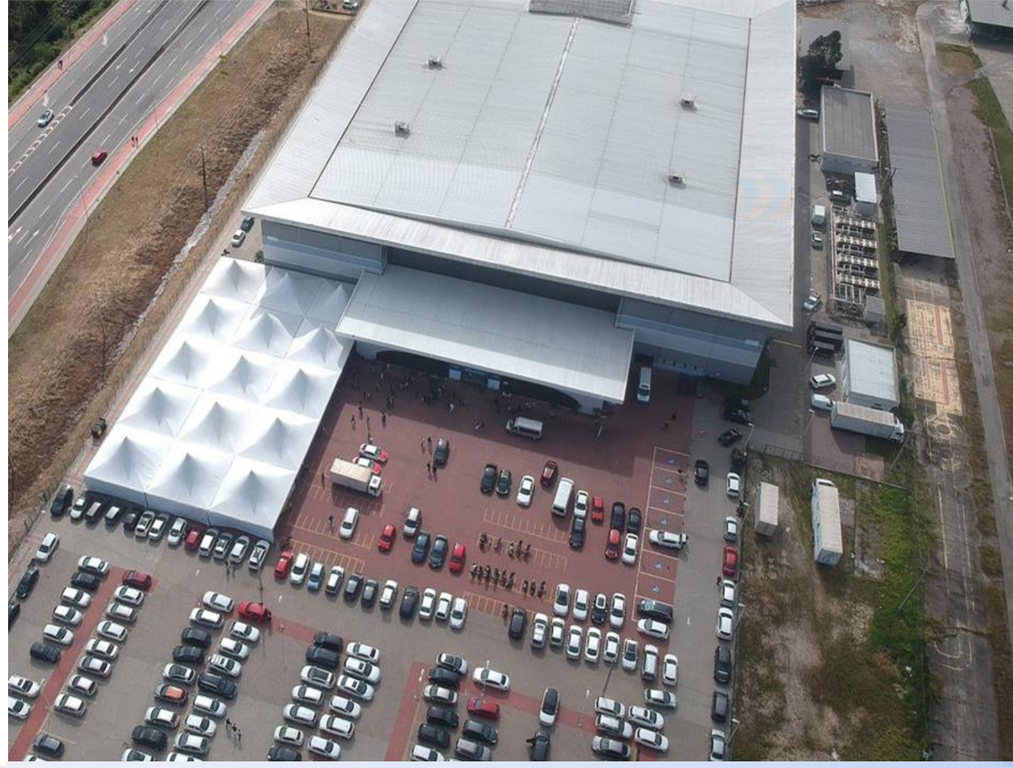

LOCALIZAÇÃO PRIVILEGIADA

WI-FI

AMBIENTES CLIMATIZADOS

ESTACIONAMENTO

ACESSIBILIDADE

Festur.SC 2021
FESTIVAL DE TURISMO DE SANTA CATARINA
FLORIANÓPOLIS, 19 A 21 DE AGOSTO DE 2021

OPORTUNIDADES DE NEGÓCIOS

Área de Exposição

PROJETO COMERCIAL 2021

2021 Festur.SC
FESTIVAL DE TURISMO DE SANTA CATARINA
FLORIANÓPOLIS, 19 A 21 DE AGOSTO DE 2021

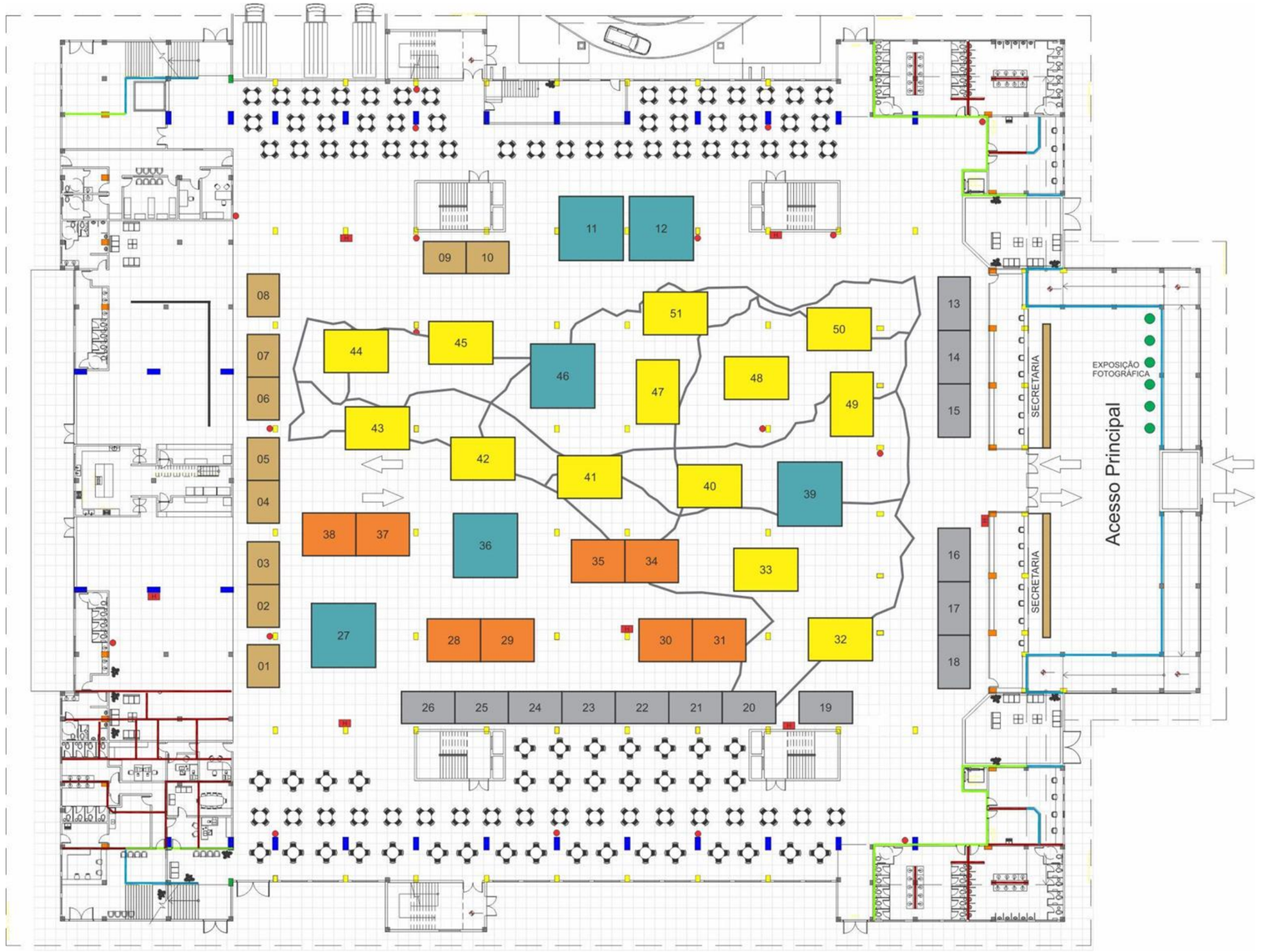

Legenda

6 - 6,00 X 6,00 = 36m²

13 - 4,00 x 6,00 = 24m²

8 - 4,00 x 5,00 = 20m²

14 - 5,00 x 3,00=15m²

10 - 4,00 x 3,00 = 12m²

PROJETO COMERCIAL 2021

PATROCINADOR DIAMANTE

2021 Festur.SC
FESTIVAL DE TURISMO DE SANTA CATARINA
FLORIANÓPOLIS, 19 A 21 DE AGOSTO DE 2021

- Estande de 36 m² com montagem básica em localização privilegiada
- Inserção do material impresso na bolsa dos participantes *(material fornecido pelo patrocinador)*
- Menção de agradecimento pelo mestre de cerimônias na abertura e no encerramento do evento
- Inserção da logo no material impresso do Festival
- Logo na sinalização interna e externa do evento
- Banner no site do evento (material fornecido pelo patrocinador)
- 40 Inscrições cortesia para o evento e 20 Credenciais Expositor
- 03 apresentações de 15 minutos
- Logo em destaque no *hotsite* do evento com *hiperlink* para o site do patrocinador
- Envio de 2 (dois) e-mail marketing para o mailing do evento *(material fornecido pelo patrocinador)*
- Participação na rodada de negócios – 03 dias

PROJETO COMERCIAL 2021

PATROCINADOR OURO

Festur.SC 2021
FESTIVAL DE TURISMO DE SANTA CATARINA
FLORIANÓPOLIS, 19 A 21 DE AGOSTO DE 2021

- Estande de 20 m² com montagem básica em localização privilegiada
- Inserção da logo no material impresso do Festival
- 20 Inscrições cortesia para o evento e 16 Credenciais Expositor
- Envio de 1 (um) e-mail marketing para o mailing do evento *(material fornecido pelo patrocinador)*
- Inserção do material impresso na bolsa dos participantes *(material fornecido pelo patrocinador)*
- Logo na sinalização interna do evento
- 02 apresentações de 15 minutos
- Participação na rodada de negócios – 02 dias
- Menção de agradecimento pelo mestre de cerimônias na abertura e no encerramento do evento
- Logo em destaque no *hotsite* do evento com *hiperlink* para o site do patrocinador

PROJETO COMERCIAL 2021

PATROCINADOR PRATA

Festur.SC 2021
FESTIVAL DE TURISMO DE SANTA CATARINA
FLORIANÓPOLIS, 19 A 21 DE AGOSTO DE 2021

- Estande de 15 m² com montagem básica em localização privilegiada
- Inserção do material impresso na pasta dos participantes *(material fornecido pelo patrocinador)*
- Logo em destaque no *hotsite* do Festival com *hiperlink* para o site do patrocinador
- Inserção da logo no material impresso do Festival
- 15 Inscrições cortesia para o evento e 10 Credenciais Expositor
- 01 apresentação de 15 minutos
- Participação na rodada de negócios – 01 dia

PROJETO COMERCIAL 2021

PATROCINADOR BRONZE

2021 Festur.SC
FESTIVAL DE TURISMO DE SANTA CATARINA
FLORIANÓPOLIS, 19 A 21 DE AGOSTO DE 2021

Estande de 12 m² com montagem básica em localização privilegiada

10 Inscrições cortesia para o evento e 5 credenciais expositor

Inserção da logo no material impresso do Festival

Logo em destaque no *hotsite* do evento com *hiperlink* para o site do patrocinador

PROJETO COMERCIAL 2021

EXPOSITOR

2021 Festur.SC
FESTIVAL DE TURISMO DE SANTA CATARINA
FLORIANÓPOLIS, 19 A 21 DE AGOSTO DE 2021

O valor relativo aos estandes para a "Categoria Expositor", será de acordo com o número do estande/planta, bem como de acordo com o valor do m², conforme especificado abaixo:

INFORMAÇÕES COMERCIAIS

Jfranck CONSULTORIA

Jóice Franck
(48) 9 9852 2016
JFranckConsultoria@gmail.com

O espaço só será confirmado após a assinatura do contrato. O pagamento poderá ser parcelado sem reajuste, sendo que o mesmo deverá estar quitado até o dia 15 de agosto de 2021.

FESTIVAL DE TURISMO DE SANTA CATARINA 2021

Promoção e Realização:

2021 Festur.SC
FESTIVAL DE TURISMO
DE SANTA CATARINA
FLORIANÓPOLIS, 19 A 21 DE AGOSTO DE 2021

Fecomércio SC
Sesc | Senac

Câmara Empresarial
de Turismo

Santa Catarina
Convention & Visitors Bureau

www.festursc.com.br

Apoio:

AGÊNCIA DE
DESENVOLVIMENTO DO
TURISMO - SANTUR

GOVERNO DE
SANTA
CATARINA